



Caro Residente, Commerciante, Artigiano, Albergatore Care Scuole

Fra pochi giorni, dal 12 al 15 settembre, Ziano di Fiemme e l'intera valle saranno nuovamente grandi protagonisti a livello internazionale, ospitando per la terza volta i Campionati del Mondo FIS di Skiroll.

Un ennesimo tassello che va a colmare l'esperienza del Comitato Organizzatore Nordic Ski Val di Fiemme nell'organizzazione di grandi eventi di Sci Nordico; l'ennesima occasione per la Val di Fiemme e il Trentino di mostrarsi al mondo, come località turistica e non solo; un ulteriore passo di avvicinamento al Grande Evento delle Olimpiadi e Paralimpiadi Invernali 2026.

Ben consapevoli dei possibili disagi, che le competizioni sportive potranno causare con la chiusura al traffico di alcune vie dell'abitato di Ziano di Fiemme, con la presente siamo a darvi tutte le informazioni necessarie per limitare al massimo eventuali complicazioni, dando modo ad ognuno di voi di organizzarsi al meglio per gli spostamenti con il proprio veicolo nelle giornate di gara.

Di seguito il programma di ogni singola giornata di gara, con il dettaglio della chiusura delle strade (vie interessate e orari) e le mappe del percorso di gara. Alleghiamo anche una mappa relativa agli spazi occupati dall'evento e dei parcheggi che resteranno liberi, tra i quali, a differenza delle passate edizioni, il parcheggio a fianco Villa Flora.

Certi della vostra comprensione, vi ringraziamo fin da subito per la vostra collaborazione e restiamo a disposizione per eventuali chiarimenti.

Da mercoledì 11 settembre fino a domenica 15 settembre, in caso di necessità, ci troverete presso il nostro Ufficio Gare allestito presso l'ex Tabià del Moco, ai piani superiori della Cassa Rurale.

Il programma delle gare e ulteriori informazioni sui Mondiali di Skiroll, li potete trovare sul nostro sito www.fiemmeworldcup.com

***Vi aspettiamo numerosi lungo il percorso di gara a tifare i nostri Azzurri!
Cordiali Saluti***

**CO Nordic Ski Val di Fiemme
via Regolani 6 - Cavalese**

Tel. 0462 352013

info@fiemmeworldcup.com

PROGRAMMA & DETTAGLI CHIUSURA STRADE

➤ GIOVEDÌ 12 SETTEMBRE

h 16.00 Mass Start TL | percorso 2,5km

Chiusura strade interessate dalle ore 13.30 alle ore 19.30:

Via Nazionale dal km 32,950 (intersezione via Scopoli) al km 33,652 (intersezione via Roda)
via Roda – via Cauriol – via Bosin – via Roma

Vedi mappa percorso 2,5 km

➤ VENERDÌ 13 SETTEMBRE

h 16.00 Qualifiche Sprint TL / h 17.15 Finali Sprint | rettilineo 200m

Chiusura strade interessate dalle ore 13.30 alle ore 20.00:

Via Nazionale dal km 32,950 (intersezione via Scopoli) al km 33,750 (intersezione via Roda)

Vedi mappa percorso 200 m

➤ SABATO 14 SETTEMBRE

h 14.30 Team Sprint TL | percorso 2,5 km

Chiusura strade interessate dalle ore 13.30 alle ore 19.30:

Via Nazionale dal km 32,950 (intersezione via Scopoli) al km 33,652 (intersezione via Roda)
via Roda – via Cauriol – via Bosin – via Roma

Vedi mappa percorso 2,5 km

➤ DOMENICA 15 SETTEMBRE

h 9.00 Mass Start Cermis Final Climb – percorso 2,5 km + uscita paese / ciclabile dir. Masi di Cavalese

Chiusura strade interessate dalle ore 8.00 alle ore 11.30:

Via Nazionale dal km 32,950 (intersezione via Scopoli) al km 33,652 (intersezione via Roda)
via Roda – via Cauriol – via Bosin – via Roma – via Stazione

Vedi mappa percorso 2,5 km

MAPPE

Percorso gara 2,5 km (12-14-15 settembre)

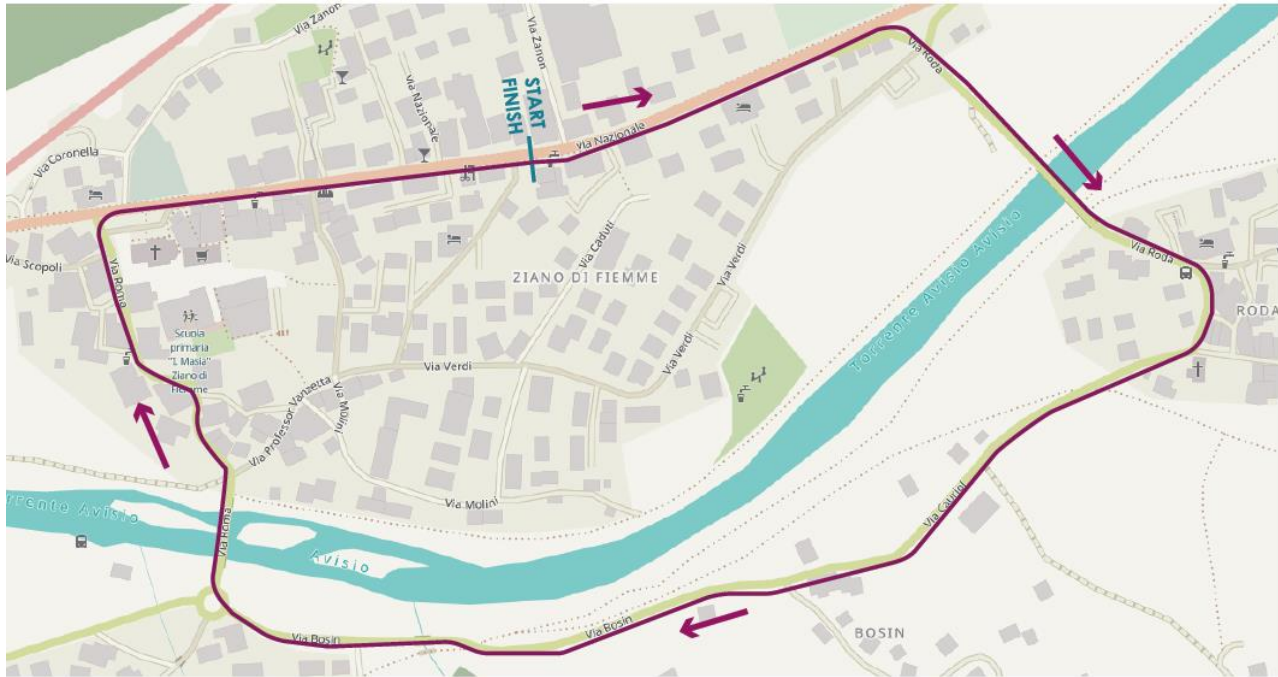

Percorso gara 200 m (13 settembre)



AREE RISERVATE ALL'EVENTO vs PARCHEGGI LIBERI

